

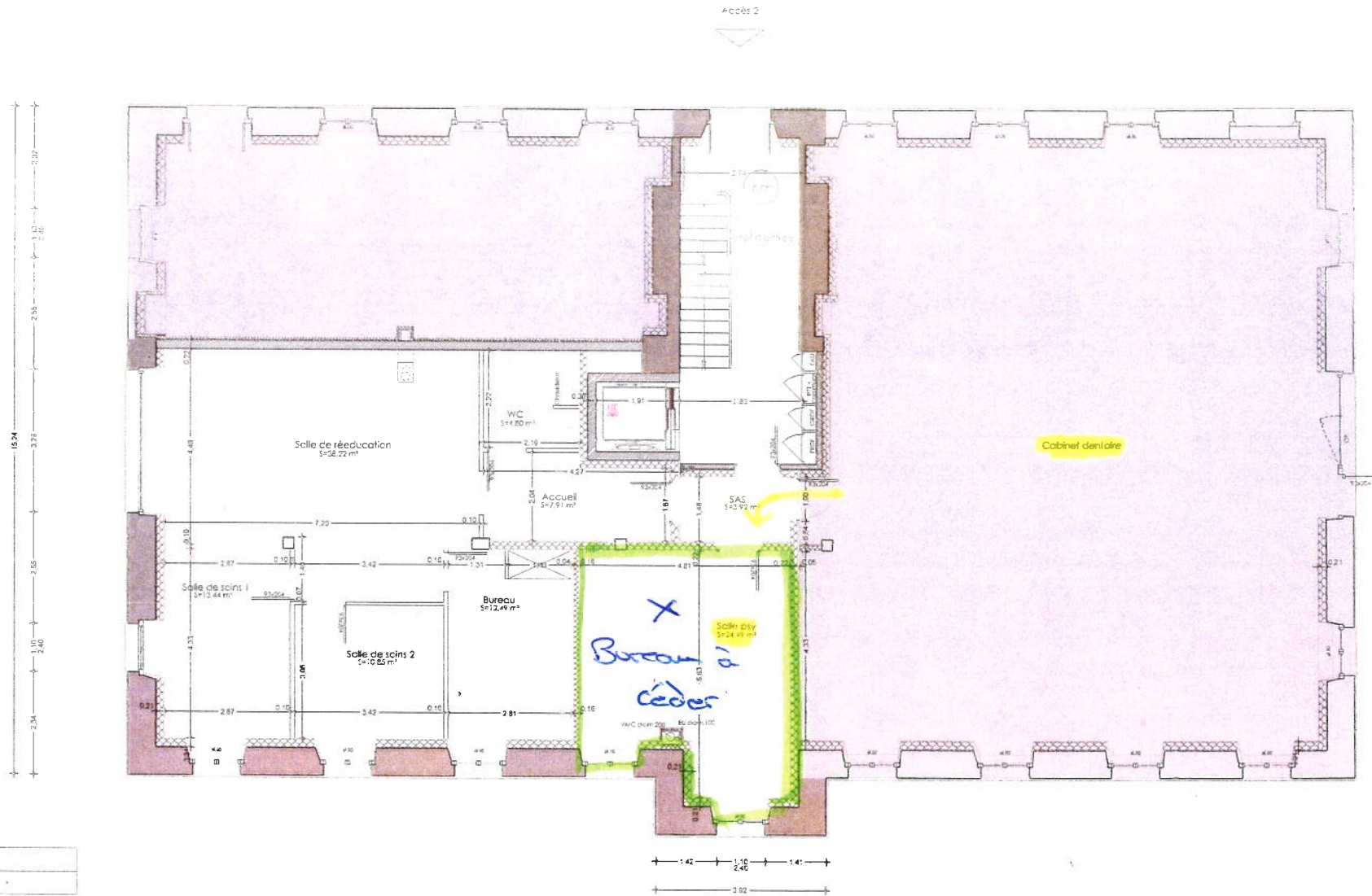

NDP

Annexe 4
—



Local Kiné - Psy
112,20 M ²

Commune de VILLERS LE LAC			
Aménagement de 10 logements et création de cabinets infirmiers, kinésithérapeutes et dentistes.			
Rez-de-chaussée - Projet - Locaux Kiné - Psy		Modifié le 27/02/2014	Echelle : 1/100°
 SICA 32 rue Rouget de Lisle 38000 Lens le Saunier Tel 03 84 86 19 00 Fax 03 84 86 15 03		Agence de FENTARLER 2 rue Jean Moulin 38000 FENTARLER Tel 03 88 81 23 33 Fax 03 88 81 12 34	